



SCARABOCCHIO F U N I J E S I

ELEMENTI
EDUCATIVI

Progetto realizzato con il contributo del
Dipartimento
per le politiche della famiglia
Presidenza del Consiglio dei ministri



Un grazie particolare a Massimo Ippoliti, docente del Liceo Artistico E. Mannucci, per la passione riposta e per aver seguito il laboratorio in ogni sua fase.



facebook.com/incontrajesi



instagram.com/incontrajesi

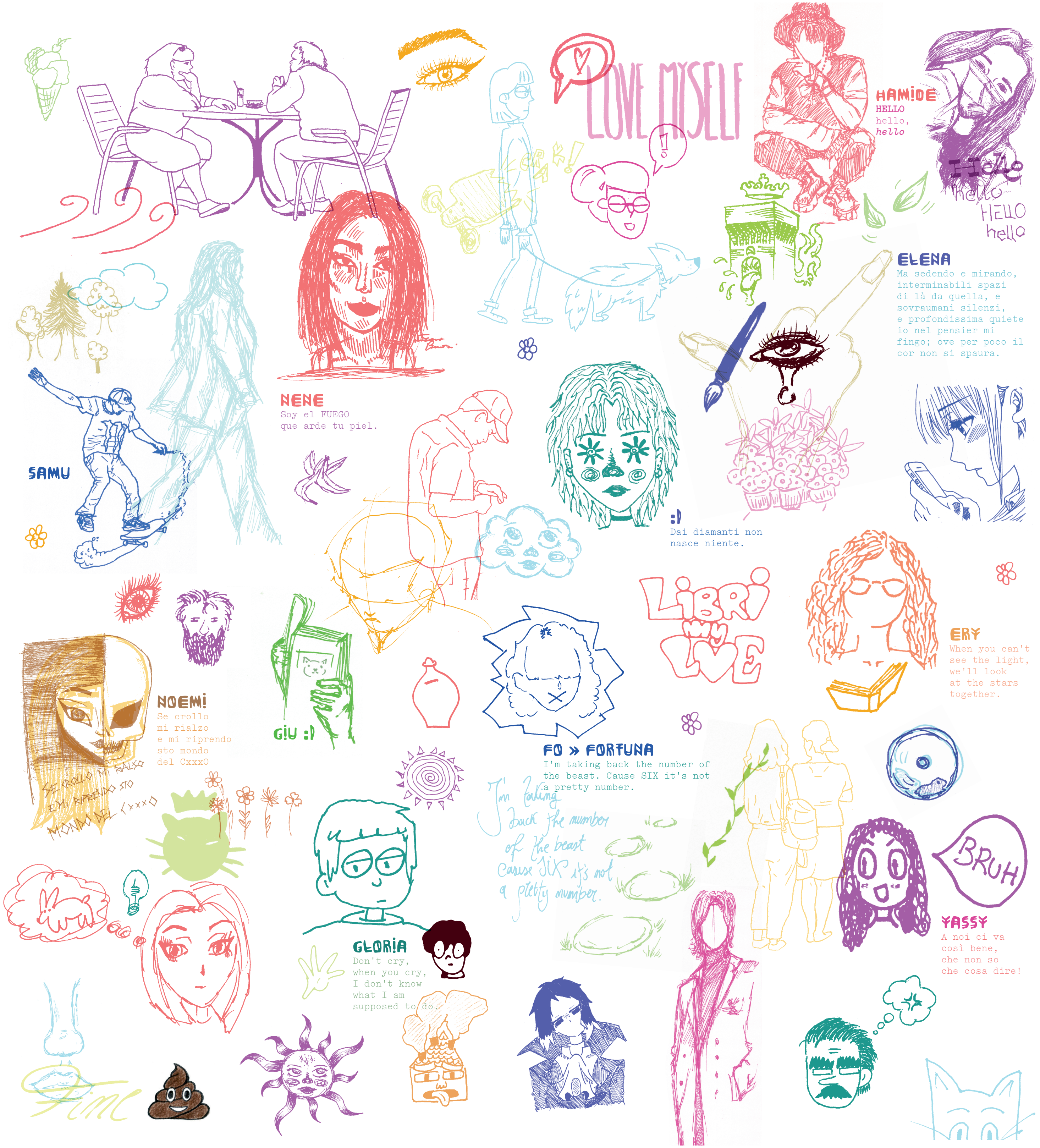

JESI in uno Scarabocchio

Il Progetto

La mappa nasce dalla volontà di dare voce ai ragazzi del territorio; il laboratorio che ne ha permesso la realizzazione è stato organizzato dalla cooperativa sociale COOSS Marche, all'interno dei progetti "Elementi Educativi", "Piani del Dipartimento Dipendenze Patologiche (DDP)" e "Piano regionale integrato per il contrasto, la prevenzione e la riduzione del rischio da Gioco d'Azzardo Patologico (GAP)", con la collaborazione della cooperativa sociale Costess, la web-radio TLT, il Centro di Aggregazione Giovanile di Jesi e ACCA Academy. L'attività è stata svolta parallelamente da due gruppi, con incontri settimanali, iniziati a novembre 2021 e terminati ad aprile 2022. L'obiettivo del progetto è stato la creazione di una mappa illustrata della città di Jesi fatta interamente dai ragazzi, dalla scelta dei luoghi* da evidenziare fino all'aspetto grafico, con la finalità di mettere su carta come viene vista Jesi dai ragazzi della Vallesina. ACCA Academy, nelle persone di Ruan Rossetti e Danilo Santinelli, ha tenuto alcuni incontri e si è occupata di concretizzare le idee dei ragazzi e di mettere insieme i loro "scarabocchi". L'eterogeneità dei partecipanti dei due gruppi ha permesso di guardare all'obiettivo finale con lenti diverse e favorire la produzione di due mappe differenti.

Not operatori arriviamo alla fine di questo progetto con alcune domande:

- Siamo davvero pronti, noi adulti, ad accogliere lo sguardo dei giovani e a metterci in discussione?
- Siamo aperti ad ascoltare il pensiero dei ragazzi sia nel bene che nel male?

"Se la libertà significa qualcosa, significa il diritto di dire alla gente ciò che non vuole sentire" G. Orwell

Gli operatori: *Carlo Felice*

*I luoghi che compaiono nella mappa sono stati inseriti perché vissuti dai ragazzi che hanno partecipato al laboratorio, non a scopo pubblicitario.

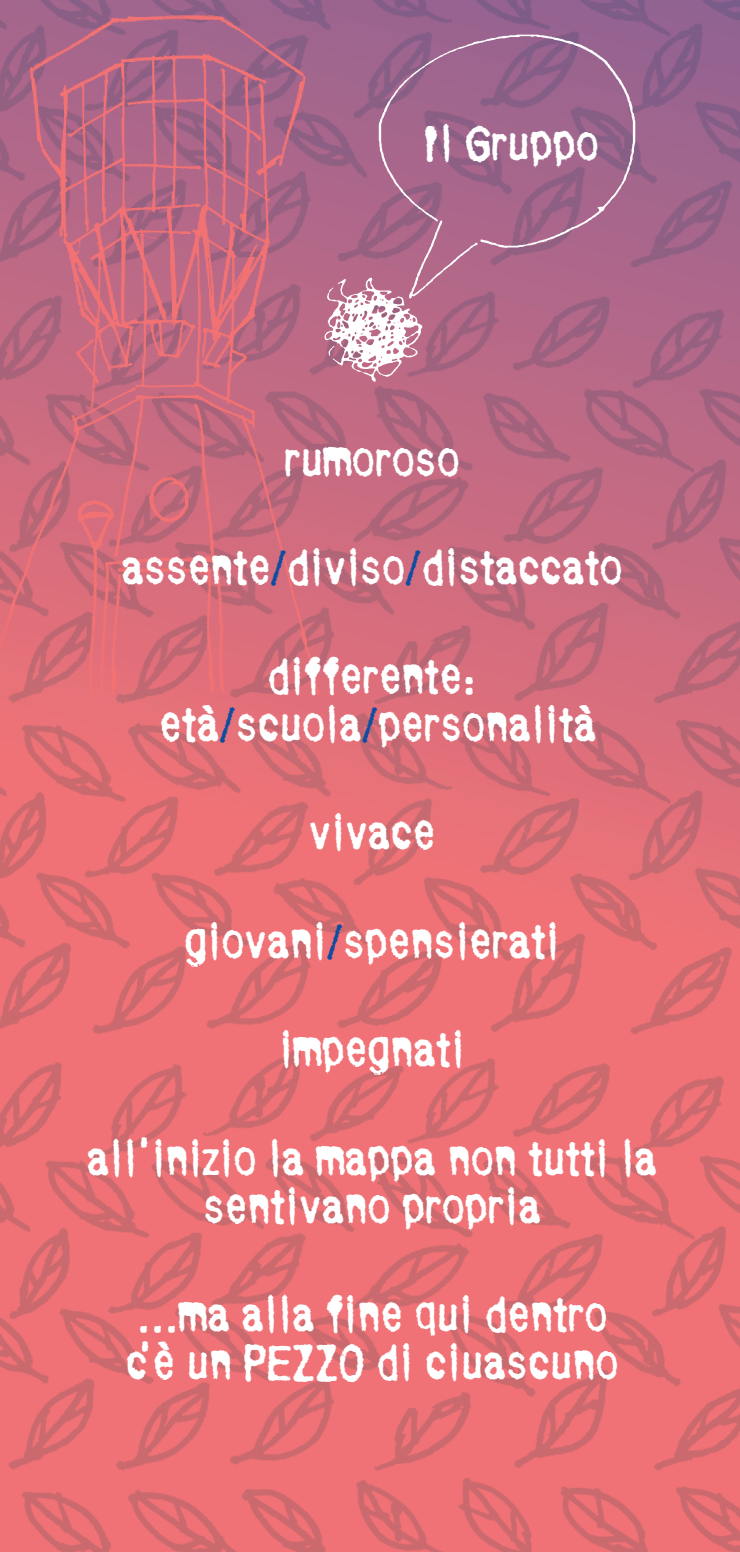

Legenda



Luoghi del Cuore

Chiesa delle Grazie, Portavalle, Giardini (Viale Cavallotti), Strada tra portavalle e McDonald's, Gelateria "Paradiso dei Golosi", Panchina via degli Spaldi, Zona industriale, Stazione, Fontana (zona Liceo Scientifico), Corso, Parco del Cannocchiale, Quartiere Minonna, Viale della Vittoria, Scalette della Morte, Semi, Liceo Artistico, Parrocchia San Pietro Martire, Piazza Federico II.



Luoghi con un buon odore

Libreria Mondadori, Semi, Pizzeria Numerouno, Colazione da Tiffany.



Rifugio per stare da soli in città

Non esiste, Carcerette, Piscina.



Dove guardare il tramonto a Jesi

Da Morro d'Alba, Via degli Spaldi, Carcerette, Arco Clementino, Via Mazzini/Torrione, via Roccabella.



Luoghi da fotografare

Piazza Hemingway, le mura, Porta Valle, Fontana dei leoni, Tombino con la mappa di Jesi, porte delle case, via degli Spaldi.



Dove cercare dettagli

La stazione, Arco Clementino, i portoni del centro.



Posti scoperti casualmente

Parco del Ventaglio, Vicoli del Corso.



Luoghi associati a un ricordo triste

Croce Azzurra sul Viale, le Carcerette, Parrocchia Regina della Pace, l'Ospedale, Piazza del Duomo.



Dove ci si sente osservati

Corso Matteotti, Liceo Artistico.



Panchina preferita

Vicino Piazza del Duomo, via Degli Spaldi, Scuola Conti, Scaloni Scuola Media Savoia.



Primo luogo pensando a Jesi

L'Arco, Forno Martellini, Vicoli, Gelateria Magie.

